LOCALISATION - PLAN DE MASSE

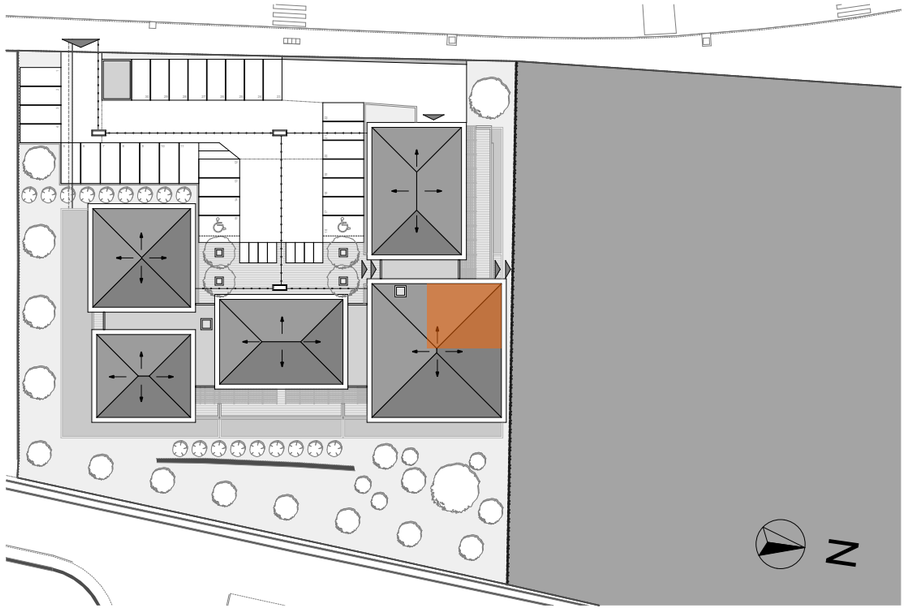

VISUEL

TABLEAU DE SURFACES

DESIGNATION DES PIECES	SURFACES EN M²
APPARTEMENT CONCERNE	App n°A204 - T2
SALON/ CUISINE	22,10 m²
DEGAGEMENT	2,75 m²
CHAMBRE	12,50 m²
SALLE D'EAU	6,65 m²
TOTAL (surface habitable)	44,00 m²
TERRASSE	16,20 m²

LOCALISATION - PLAN D'ETAGE

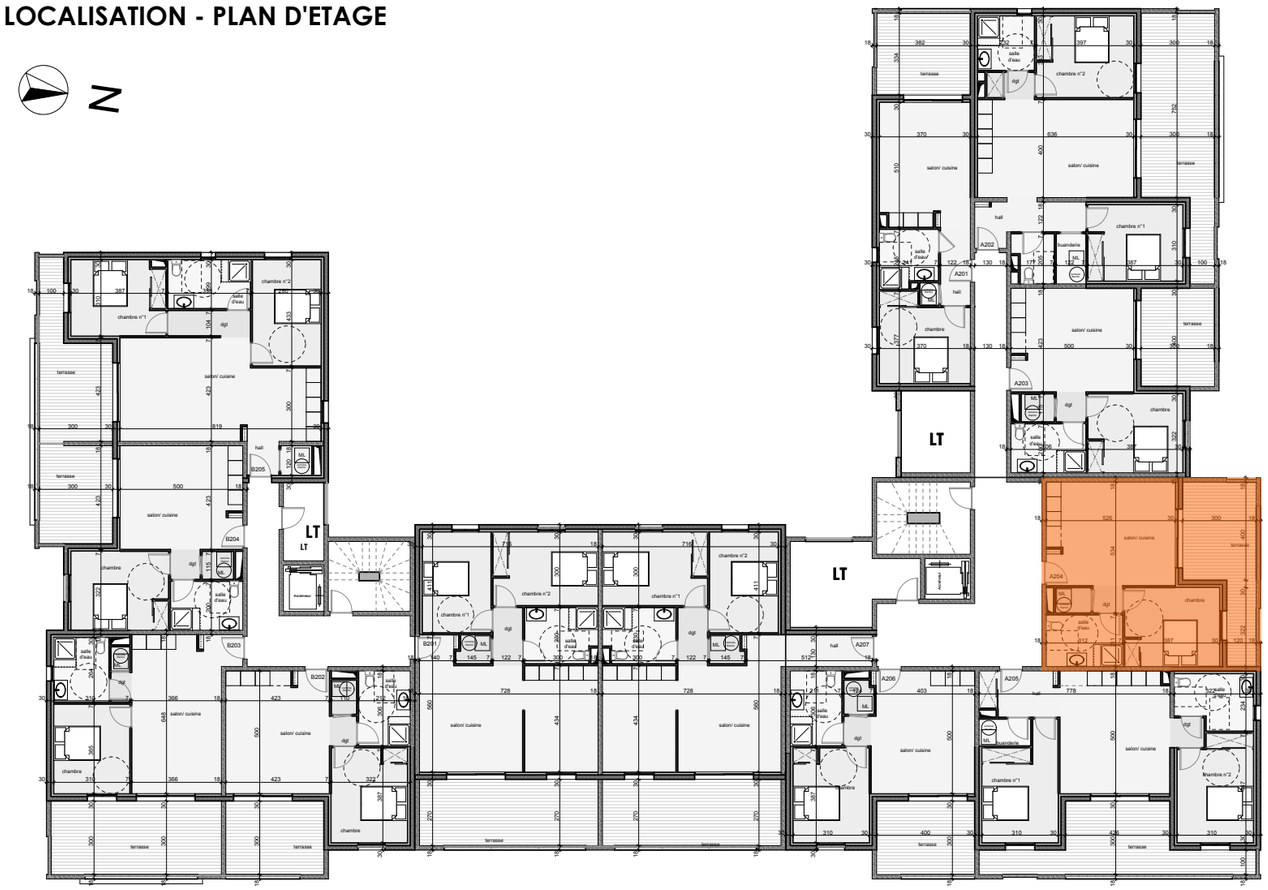

PLAN DE L'APPARTEMENT

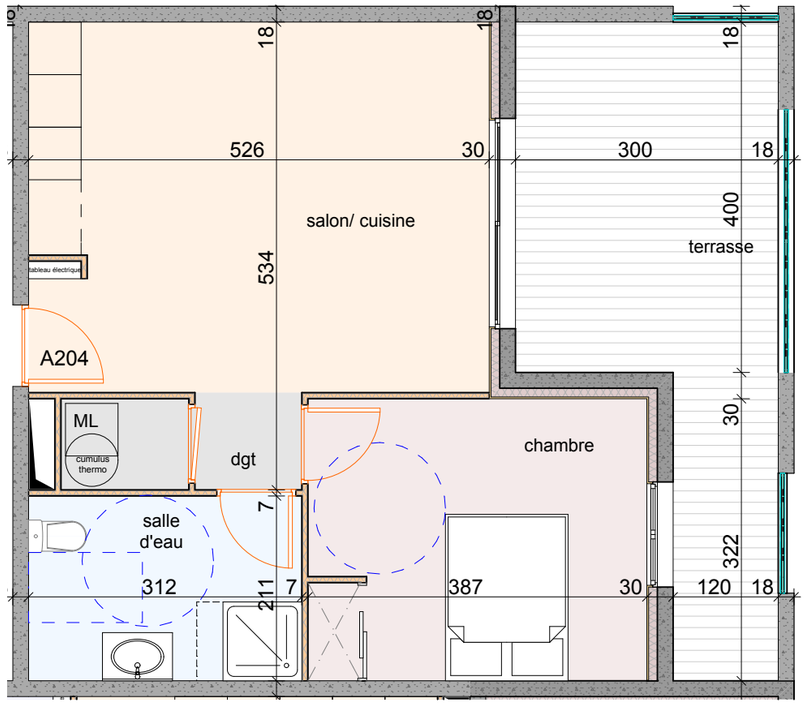

RESIDENCE " ALIMEA "

APPARTEMENT N°A204 - T2

PHASE : PLAN DE VENTE

DOCUMENT NON CONTRACTUEL :

Les plans peuvent évoluer suivant les contraintes techniques et les mises aux normes.

ETAGE R+2

Réalisé le : 19 juillet 2018